

OBIEKT: województwo: zachodniopomorskie powiat: policki gmina: Dobra, 321101_2 obręb: Dołuje, 321101_2.0004 działki: 149, 182 ulica: Piękna	GEOSYSTEM Olejnik, Wałęcki, Woźniak ul. Klonowica 38/2 71-248 Szczecin tel. (091) 423-15-55 (Jednostka wykonawstwa geodezyjnego)
Skala 1:500 Układ współrzędnych: 2000 pas 5 Poziom odniesienia wysokości: Kronsztadt	Wykonano metodą cyfrową Płyta CD nr Wielkość pliku data.....
Kierownik roboty: Stanisław Woźniak nr upr. zawod. 17398 zakres 1 i 2 (imię, nazwisko, nr i zakres uprawnień)	Wykonano w ramach roboty geodezyjnej: GK.6640.52.2018
Mapę do celów projektowych sporządzono przy wykorzystaniu: 1. Mapy zasadniczej w skali 1:500 sekcje: 5.200.16.11.1.4 2. Pomiaru zieleni wysokiej i pomników przyrody oraz pomiaru innych obiektów wskazanych przez projektanta	W zakresie opracowania znajdują się punkty osnowy geodezyjnej nr: brak podlegające ochronie na podst. art. 15, art. 48 ust.1 pkt 3 ustawy Prawo geodezyjne i kartograficzne
Na mapie do celów projektowych wykazano następujące uzgodnione przez ZUDP projekty sieci uzbrojenia terenu: brak	Granice i nr działek ewidencyjnych według danych WGKiK w: Policach z dnia: 11.01.2018 r.
	Rejestracja:
Informacje dodatkowe: - - - - - zakres pomiaru 1. Mapa sporządzona została zgodnie z rozporz. MSWiA z dnia 9.11.2011r. w sprawie standardów technicznych wykonywania pomiarów sytuacyjnych i wysokościowych oraz opracowywania i przekazywania wyników tych pomiarów do państwowego zasobu geodezyjnego i kartograficznego (Dz.U. nr 263, poz. 1572) 2. Mapa nadaje się do celów projektowych w zakresie pomiaru 3. Wszystkie trwałe obiekty budowlane podlegają wytyczeniu przez jednostkę wykonawstwa geodezyjnego 4. Nie wyklucza się istnienia w terenie również uzbrojenia, o którym brak było informacji branżowych i nie zostało odnaleziono w czasie inwentaryzacji geodezyjnej 5. Mapa zgodna z przepisami § 79 ust. 5 w/w rozporządzenia - nadaje się do projektowania budynków w odległości mniejszej niż 4,0m od granicy nieruchomości. 6. Nie ustalano służebności gruntowej zgodnie z § 80 ust. 5 w/w rozporządzenia. 7. Wtórnik sporządzono przy wykorzystaniu arkuszy mapy zasadniczej 1:500 w układzie "1965" strefa 3 sekcje: 341.131.2113	
Uzbrojenie opracowano na podstawie: 1. Danych branżowych - z literą B 2. Pośredniego ustalenia przebiegu aparaturą elektromagnetyczną - z literą A 3. Bezpośrednich pomiarów powykonawczych - bez litery W związku z tym w częściach 1 i 2 nie gwarantuje się kompletności, a dokładność położenia uzbrojenia na mapie może być niższa od dokładności kartometrycznej mapy.	
Aktualność mapy do celów projektowych na dzień: 13.01.2018 r.	Stanisław Woźniak Kierownik jednostki wykonawstwa geodezyjnego

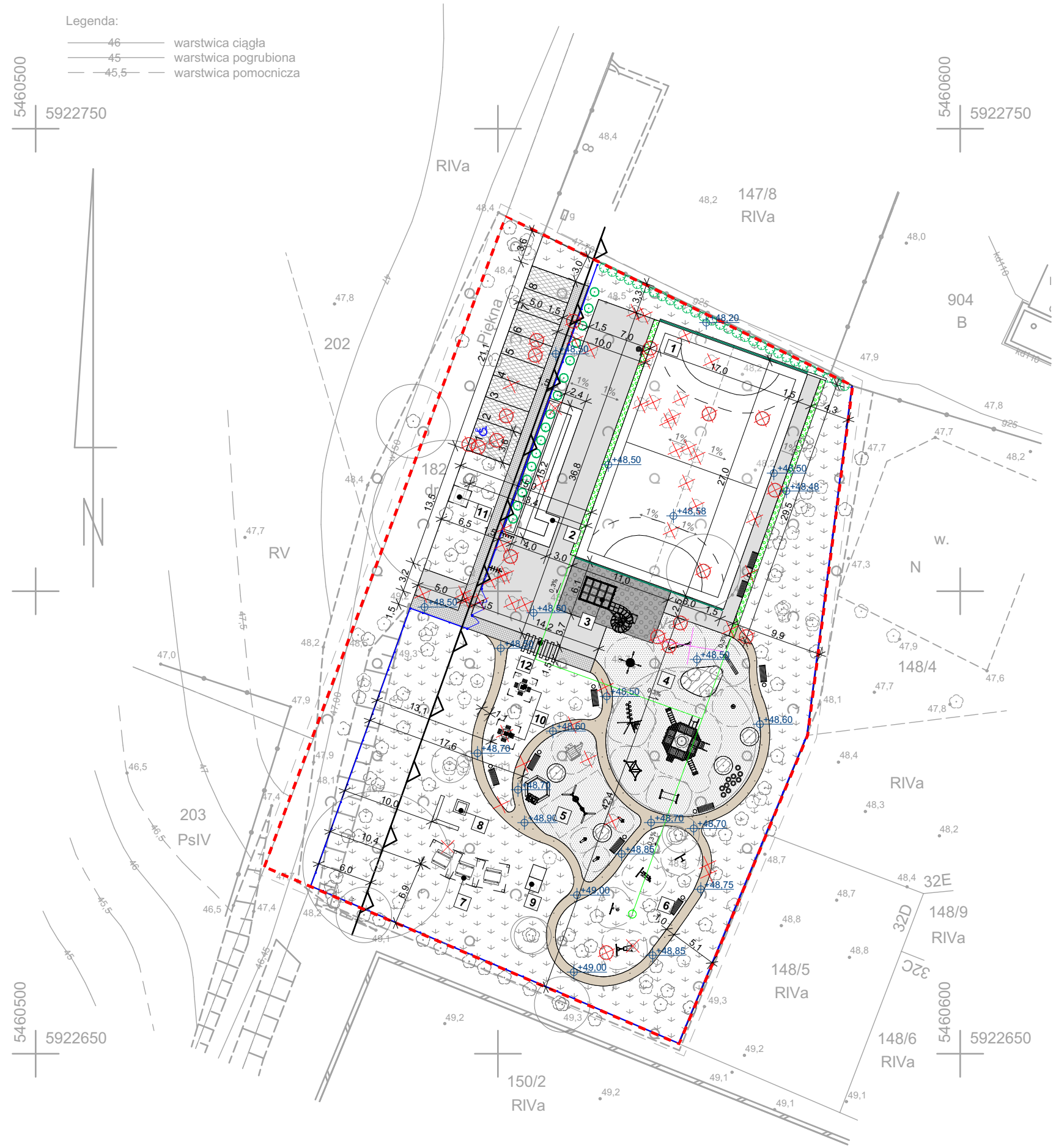

md Biuro Architektoniczne		
MD-Polska Sp. z o.o. ul. Kazimierska 1/13 71-043 Szczecin		
		tel. (091) 81 82 664 fax. (091) 81 82 664
inwestor / adres : Gmina Dobra Ul. Szczecińska 16A, 72-003 Dobra		
projekt / obiekt : Urządzenie i zagospodarowanie terenu sportowego przy ul. Pięknej w Dołujach		
adres inwestycji : Dołuje, Gmina Dobra, dz. nr 149		
rysunek / temat / treść : PROJEKT ZAGOSPODAROWANIA TERENU		
autor / projektant	imię i nazwisko	podpis :
mgr inż. arch. Dagmara Adamy - Kolodziejska		
upr. bud. do proj. b.o. spec. arch. nr 16/ZPOIA/2006		
sprawdził		
mgr inż. arch. Robert Dawidowski		
upr. bud. do proj. b.o. spec. archi. nr 50/Sz/2000		
opracował:		
dr inż. Adam Krupiński		
upr. ZAP/0072/P.O.O.S.10 branża sanitarna b.o.		
mgr inż. arch. Marta Smolarczyk		
faza : PW	branża : ARCHITEKTURA	rys. nr : 01
skala : 1:500	data: LUTY 2019	/rew.1
PRAWAAUTORSKIE ZASTRZEŻENIE Przedmiotowy projekt i/lub rysunek architektoniczny jest chroniony prawem autorskim zgodnie z art. 1 i następnymi Ustawy o Prawach Autorskich i Prawach Pokrewnych z dn. 4 lutego 1994 roku (DU nr 24 poz.83 z 23 lutego 1994 r.)		