

OBIEKT: dz. 162
 Obręb: Dokuje
 Jednostka ewidencyjna: 321101_2 Dobra
 Powiat: 3211 Policki
 Województwo: 32 Zachodniopomorskie

U Leszka Leszek Gnych
 ul. Wąska 16
 71 - 415 Szczecin
 tel. 0 91 422 98 35
 (Jednostka wykonawstwa geodezyjnego)

SKALA: 1:500
 Układ współrzędnych: PUWG 2000
 Układ odniesienia wysokości: PL-EVRF2007-NH

Wykonano metodą: a) rastrowo b) wektorowo:
 skanowanie, kalibracja, digitalizacja rastra

Kierownik roboty: Leszek Gnych
 upr.nr 21515

Wykonano w ramach roboty geodezyjnej:
 GK.6640.2882.2020

Mapę do celów projektowych sporządzono przy wykorzystaniu:
 1. Mapy zasadniczej w skali 1:500 sekcje: 5.200.16.11.1.3, 3.1, 3.2
 2. Danych branżowych części uzbrojenia podziemnego
 3. Pomiaru zieleni wysokiej i pomników przyrody oraz pomiaru innych obiektów wskazanych przez projektanta
 4. Opracowanych geodezyjnie elementów planu zagospodarowania przestrzennego (linie rozgraniczające, linie regulacyjne, osie ulic)

W zakresie opracowania znajdują się punkty osnowy geodezyjnej nr: brak podlegające ochronie na podst.art.15, art.48 ust.1 pkt 3 ustawy Prawo geodezyjne i kartograficzne

Na mapie do celów projektowych wykazano następujące uzgodnione przez ZUDP projekty sieci uzbrojenia terenu:
 1. 209/2019 - w 4. 696/2020 - e
 2. 324/2019 - e
 3. 240/2020 - e

Granice i nr działek ewidencyjnych według danych WGKIK SP w Policach z dnia 17.11.2020r.
 Rejestracja:

Informacje dodatkowe
 1. zakres opracowania
 2. Redakcja znaków zgodna z Rozporządzeniem MAiC z dnia 02.11.2015r. (Dz. U. 2015 nr 0 poz. 2028)
 3. Mapa nadaje się do celów projektowych w zakresie pomiaru.
 4. Wszystkie trwałe obiekty budowlane podlegają wytyczeniu przez jednostkę wykonawstwa geodezyjnego.
 5. Nie wyklucza się istnienia w terenie również uzbrojenia, o którym brak było informacji branżowych i nie zostały odnotowane w terenie w czasie inwentaryzacji geodezyjnej.
 6. Mapa nadaje się do projektowania budynków w odległości mniejszej lub równej 4m, lub innych obiektów budowlanych w odległości mniejszej lub równej 3m - Rozporządzenie MR z dnia 18.08.2020r. Poz. 1429, §31- mapa nie dotyczy tego paragrafu
 7. Mapę do celów projektowych sporządzono przy wykorzystaniu arkuszy mapy zasadniczej w skali 1:500 w układzie "państwowy" sekcje: 341.131.2131

Uzbrojenie podziemne opracowano na podstawie:
 1. Pośredniego ustalenia przebiegu aparaturą elektromagnetyczną - bez litery A
 2. Bezpośrednich pomiarów powykonawczych - bez litery A
 W związku z tym w części 1 nie gwarantuje się kompletności, a dokładność położenia uzbrojenia na mapie może być niższa od dokładności kartometrycznej mapy

Kierownik jednostki wykonawstwa geodezyjnego

Aktualność mapy do celów projektowych na dzień: 17.11.2020r.

Leszek Gnych

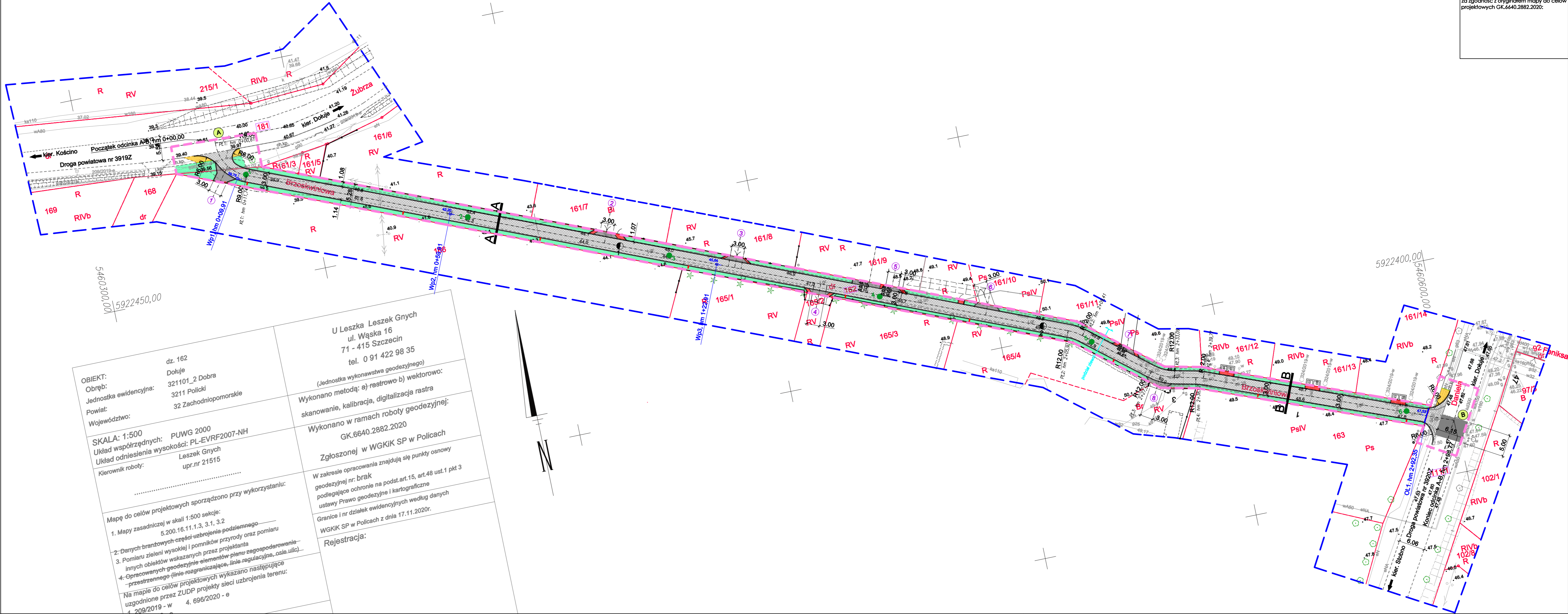

za zgodność z oryginałem mapy do celów projektowych GK.6640.2882.2020:

LEGENDA	
	istniejące granice działek
	działki objęte opracowaniem
	proj. jezdnia - kostka betonowa szara, gr.8 cm
	proj. zjazdu/dojścia - kostka betonowa grafitowa, gr.8 cm
	odtworzenie nawierzchni bitumicznej AC11S
	proj. krawężniki 15x22cm najazdowy
	proj. zieleni niska
	proj. zakres przebudowy chodnika
	proj. oświetlenie uliczne
	proj. wpusty deszczowe
	proj. odwodnienie liniowe
	przekroje konstrukcyjne
	obszar oddziaływania obiektu

OBIEKT: dz. 162
 Obręb: Dokuje
 Jednostka ewidencyjna: 321101_2 Dobra
 Powiat: 3211 Policki
 Województwo: 32 Zachodniopomorskie

U Leszka Leszek Gnych
 ul. Wąska 16
 71 - 415 Szczecin
 tel. 0 91 422 98 35
 (Jednostka wykonawstwa geodezyjnego)

Wykonano metodą: a) rastrowo b) wektorowo:
 skanowanie, kalibracja, digitalizacja rastra

Wykonano w ramach roboty geodezyjnej:
 GK.6640.2882.2020

Zgłoszonej w WGKIK SP w Policach

W zakresie opracowania znajdują się punkty osnowy geodezyjnej nr: brak podlegające ochronie na podst.art.15, art.48 ust.1 pkt 3 ustawy Prawo geodezyjne i kartograficzne

Granice i nr działek ewidencyjnych według danych WGKIK SP w Policach z dnia 17.11.2020r.
 Rejestracja:

Mapę do celów projektowych sporządzono przy wykorzystaniu:
 1. Mapy zasadniczej w skali 1:500 sekcje: 5.200.16.11.1.3, 3.1, 3.2
 2. Danych branżowych części uzbrojenia podziemnego
 3. Pomiaru zieleni wysokiej i pomników przyrody oraz pomiaru innych obiektów wskazanych przez projektanta
 4. Opracowanych geodezyjnie elementów planu zagospodarowania przestrzennego (linie rozgraniczające, linie regulacyjne, osie ulic)

Na mapie do celów projektowych wykazano następujące uzgodnione przez ZUDP projekty sieci uzbrojenia terenu:
 1. 209/2019 - w 4. 696/2020 - e

PRACOWNIA PROJEKTOWA
 Katarzyna Przybysz
 71-050 Szczecin, ul. Polskich Marynarzy 92/9
 tel. 609 063 173
 NIP 253-009-98-75
 kprzybysz.projekty@gmail.com
 REGON 320388061

BRANŻA DROGOWA

PROJEKTANT: mgr inż. Katarzyna PRZYBYSZ	Zakres i nr uprawnień upr. nr ZAP/0192/POOD/09 w specjalności drogowej b/c	Podpis
SPRAWDZAJĄCY: mgr inż. Bogdan BLOCH	Zakres i nr uprawnień upr. nr ZAP/0061/POOD/12 w specjalności drogowej b/c	Podpis

Investor:

 Gmina Dobra
 ul. Szczecińska 16a
 72-003 Dobra

PROJEKT:
 Dokuje, budowa ulicy Brzeszkwiniowej, dz. nr 162 dr, obr. Dokuje.

BRANŻA: DROGOWA	FAZA: PROJEKT BUDOWLANY
--------------------	----------------------------

Nazwa rysunku: ZAGOSPODAROWANIE TERENU
 PLAN SYTUACYJNY

Data: 03.2022 r.
 Skala: 1:500
 Rozmiar: 297x1065mm
 NR RYS.: 7
 rev.00